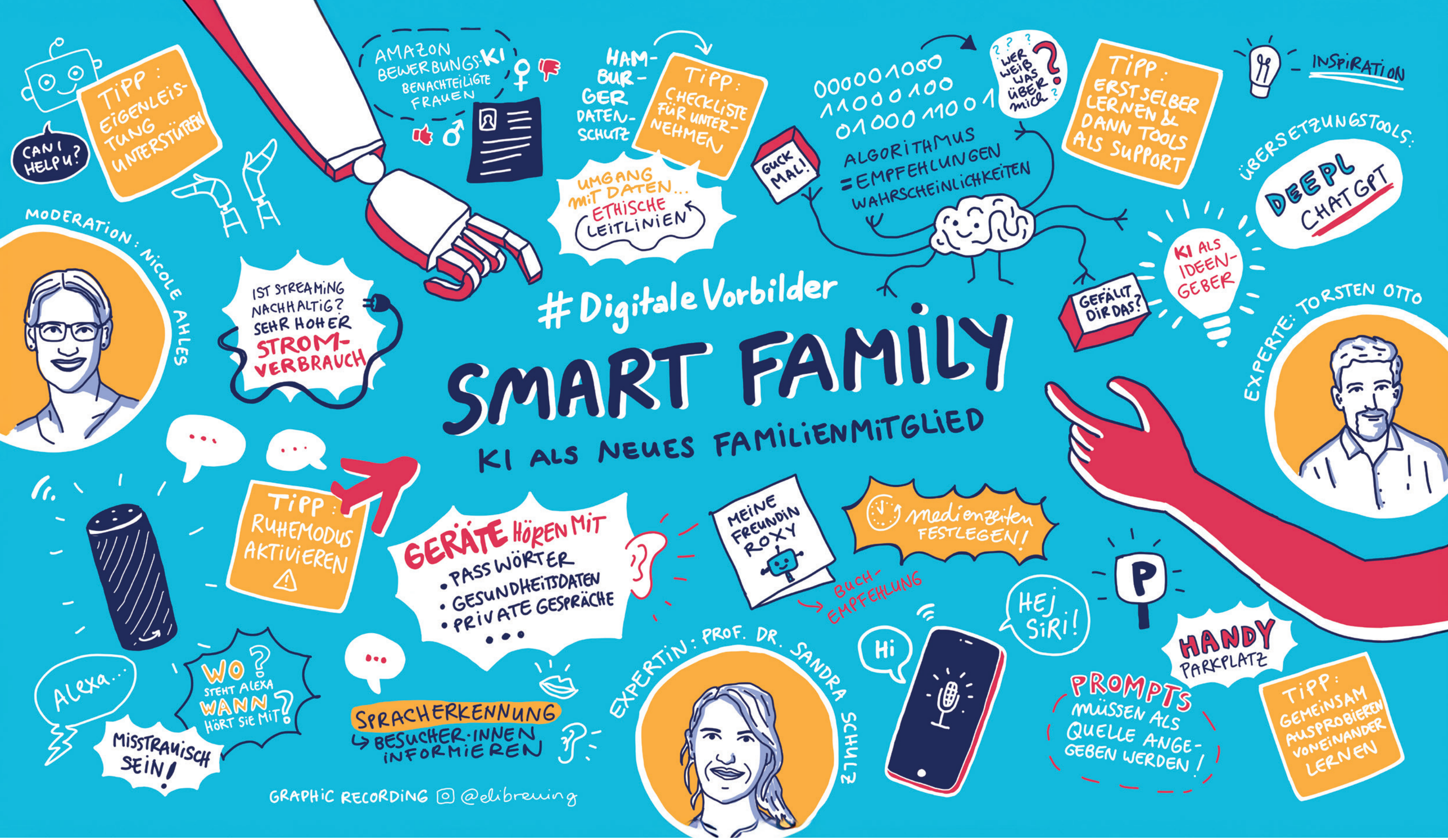

#DigitaleVorbilder
Familien gehen online.

Weitere Informationen erhaltet ihr im Netz unter **www.digitale-vorbilder.eu**

Ein Gemeinschaftsprojekt von:
LfDI MV
Hamburg – Der Hamburgische Beauftragte für Datenschutz und Informationsfreiheit

In Kooperation mit:
TIDE

Finanziert durch:
Finanziert von der Europäischen Union